Maxforce® PRIME

INSETTICIDA

- Rapido effetto
- Fortemente attrattivo
- Uso professionale

Gel insetticida specifico per il controllo degli scarafaggi.

COMPOSIZIONE
g 100 di prodotto contengono:
g 2,15 di imidacloprid puro
coformulanti quanto basta a 100

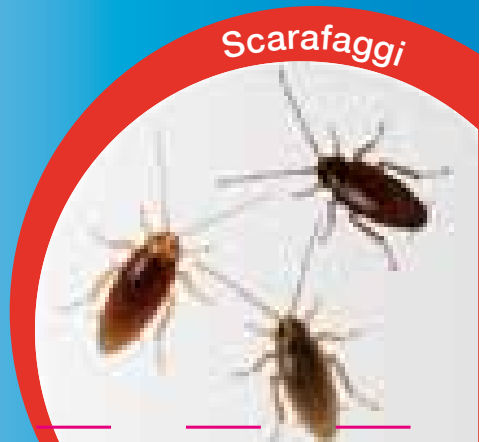

4 x 30 g e

MAXFORCE® PRIME
COMPOSIZIONE - g 100 di prodotto contengono:
g 2,15 di imidacloprid puro
coformulanti quanto basta a 100

INDICAZIONI DI PERICOLO
H317 Può provocare una reazione allergica cutanea. H411 Tossico per gli organismi acquatici con effetti di lunga durata. EUH401 Per evitare rischi per la salute umana e per l'ambiente, seguire le istruzioni per l'uso.

CONSIGLI DI PRUDENZA
P280 Indossare guanti/indumenti protettivi/proteggere gli occhi/il viso. P333 + P313 In caso di irritazione o eruzione della pelle: consultare un medico. P501 Smaltire il prodotto/recipiente in conformità alla regolamentazione nazionale.

Titolare dell'autorizzazione:
Bayer CropScience S.r.l. – Viale Certosa 130 - 20156 Milano - Tel. 02/3972.1
Presidio Medico Chirurgico
Registrazione n. 19306 del Ministero della Salute
Officina di produzione: Bayer S.A.S. - Marle sur Serre - Francia.
Confezione: scatola contenente 4 cartucce da 30 g
Lotto n°..... del : vedi altra parte della confezione
Validità: 2 anni

ATTENZIONE

® Marchio registrato Gruppo Bayer

IT84064696A - *ARTICLE 81755752*

8 000560 700787

Bayer

CARATTERISTICHE

Maxforce® Prime è un gel insetticida a base di Imidacloprid sviluppato dai laboratori di ricerca Bayer appositamente per il controllo degli scarafaggi *(Blattella germanica, Blatta orientalis, Periplaneta americana, Supella longipalpa)* e delle rispettive ninfe.

Maxforce® Prime è stato sviluppato appositamente per l'applicazione da parte di operatori professionali (Pest Control Operators).

Maxforce® Prime grazie alla sua formulazione unica mostra, rispetto ai tradizionali insetticidi gel, una superiore azione attrattiva, agendo più rapidamente.

Maxforce® Prime è efficace anche dove i tradizionali insetticidi gel mostrano fenomeni di resistenza.

Maxforce® Prime è di colore beige, mostra un'eccellente aderenza sulle superfici, anche quelle porose, risultando compatibile anche con le più comuni superfici.

Maxforce® Prime non secca, rimane efficace anche se esposto a basse e ad elevate temperature (<4°C - >40°C).

Maxforce® Prime si dosa a gocce e agisce subito qualche minuto dopo l'ingestione da parte degli scarafaggi.

CAMPO DI IMPIEGO

Maxforce® Prime è indicato per il controllo degli scarafaggi in strutture quali: cucine, bagni, ospedali, industrie alimentari, rivendite di prodotti alimentari, ristoranti, alberghi, magazzini, mezzi di trasporto, navi, treni, aerei, apparecchiature automatiche per la distribuzione di cibi/bevande (vending machines) etc….

Maxforce® Prime è pronto all'uso, può essere applicato subito senza preparativi preliminari.

Maxforce® Prime può essere applicato in presenza di persone, le normali attività lavorative possono proseguire durante l'applicazione senza che le persone si allontanino dall'area interessata.

MODALITA' D'USO

Maxforce® Prime viene applicato in vicinanza o all'interno di fessure, nei luoghi nascosti, negli angoli e in generale nei siti dove si nascondono gli scarafaggi (dietro mobili, scaffali, sotto fornelli, sotto i lavelli, dietro i frigoriferi, all'interno di condotti, etc…); grazie alla sua azione attrattiva superiore ai tradizionali insetticidi in gel i suoi effetti sono subito visibili.

Maxforce® Prime viene utilizzato come segue:
Montare la cartuccia di **Maxforce® Prime** in un apposito applicatore, rimuovere la punta del beccuccio della cartuccia, quindi dosare a gocce tenendo conto del grado d'infestazione:

1-2 gocce*/m²: per infestazioni leggere e per trattamenti di mantenimento.
3 gocce*/m²: per infestazioni elevate.
*(*) Una goccia di gel di circa 5 mm di diametro è pari a 0,1 g circa di **Maxforce® Prime**.*

Un trattamento dura fino a 90 giorni. Controllare regolarmente la presenza di **Maxforce® Prime** e se necessario ripristinarlo quando il gel è esaurito.

Epoca d'impiego:

G	F	M	A	M	G	L	A	S	O	N	D

Maxforce® Prime non deve essere collocato in aree soggette a lavaggi frequenti e in zone trattate recentemente con insetticidi.
Non applicare altri insetticidi sulle zone trattate con **Maxforce® Prime**.
Per il corretto uso dell'applicatore far riferimento alle istruzioni fornite dal fabbricante.

AVVERTENZE

- Posizionare le esche in luoghi inaccessibili ai bambini e agli animali domestici.
- Dopo l'applicazione o in caso di contatto con la pelle lavarsi immediatamente ed abbondantemente con acqua e sapone.
- Non contaminare durante l'uso alimenti, bevande o recipienti destinati a contenerne.
- Da non vendersi sfuso.
- Terminata la disinfestazione rimuovere il gel residuo dai punti esca.
- Maxforce® Prime può essere rimosso dalla superficie trattata con una spugna imbevuta di una soluzione al 5% di sodio cloruro (sale da cucina).
- Non riutilizzare le cartucce vuote.
- Non ricaricare le cartucce vuote.

Scheda dati di sicurezza disponibile su richiesta per gli utilizzatori professionali.

INFORMAZIONI PER IL MEDICO

In caso di intossicazione chiamare il medico per i consueti interventi di pronto soccorso.
Terapia sintomatica.
Consultare un Centro Antiveleni.